



Boletín 1

De: **Director de Carrera**
A: **Todos los competidores y equipos**

Fecha: 6 noviembre de 2015
Hora: 08:00

Aprobado por el Comisario CNRM.

1.- El lugar de escrutinio es en las instalaciones de la Universidad Lic. Benito Juárez, las instrucciones para llegar son:

Salir del Hotel City Express con rumbo al centro, llegar por Av. Independencia poniente hasta Av. Reforma sur (Zapatería 3 Hermanos), tomar a la derecha rumbo a Huajuapán; seguir por Av Reforma sur 2.600 Km. hasta el semáforo después de la vía del F.F.C.C. y dar vuelta a la izquierda por el libramiento a San Marcos; seguir de frente y 550 m. después de otro cruce del F.F.C.C., en el semáforo, a la derecha por Av. De la Juventud, a 300 m. del lado derecho se encuentra la Universidad. (Dirección de la Universidad: Av. De la Juventud No. 2500, Fracc. Cultural)

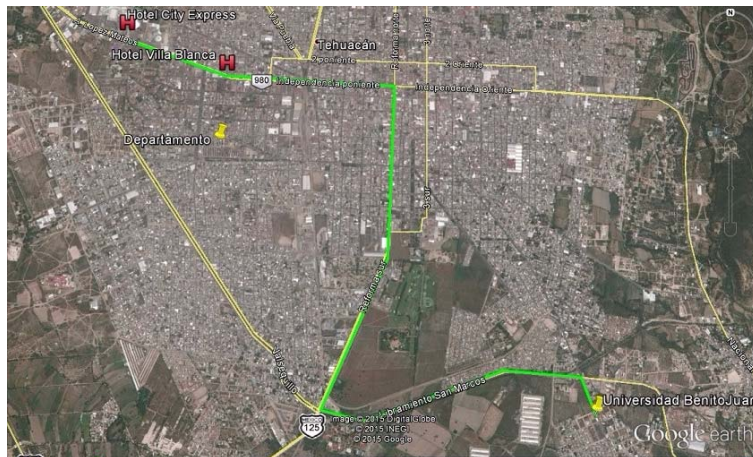

2.- En la TC 9, a 2 Km. del control “A” hay un derrumbe del lado derecho en una curva derecha, ¡Precaución!

3.- En las páginas 45, 46 y 47 de la libreta de ruta hay error en el margen superior derecho, dice “7” y debe decir “8”.

4.- Habrá una chicana debidamente señalada con reflejantes en los siguientes puntos:

TC 3, ref. 4, página 14.

TC 10, ref. 17, página 57

El lugar de premiación será en “Mesón del Refugio” ubicado en 3 Poniente No.105 Centro a partir de las 14:30 horas; cada tripulación tiene derecho a 4 brazaletes para la premiación, quien requiera brazaletes extra tienen un costo de \$ 80.00 y los pueden pagar en el escrutinio.

Se sugiere ir a la premiación en taxi, ya que por las noches hay operativos de alcoholímetro.

